

श्री बाँके विहारी लाल की जय

श्रीमती सावित्री देवी  
प्रधान

ग्राम पंचायत गामरी  
विकास खण्ड अकोला  
तहसील व जिला- आगरा

पत्रांक 11/11

फोन 0562-2760235

मो. 09412813886

निवास:- ग्राम- गामरी

विकास खण्ड अकोला

तहसील व जिला- आगरा

दिनांक 8-11-2008

### मानचित्र स्वीकृति प्रमाण-पत्र

प्रमाणित किया जाता है कि एस0 एस0 ऐजुकेशनल इन्स्टीट्यूट, गामरी, नलपुरा, आगरा, जिसका निर्माण ग्राम-गामरी, तहसील व जिला- आगरा की गाटा सं0- 31 पर प्रस्तावित है। जिस पर बी0एड0/बी0टी0सी0 विद्यालय खोला जाना है। ग्राम पंचायत की बैठक दिनांक 08.11.2008 के प्रस्ताव संख्या 7 पर मानचित्र स्वीकृति हेतु प्रस्ताव पारित हो चुका है।

अतः विद्यालय भवन का मानचित्र स्वीकृति करते हुये भवन निर्माण की अनुमति प्रदान की जाती है।

  
ग्राम विकास अधिकारी  
गामरी, अकोला, आगरा  
ग्राम पंचायत गामरी  
विकास खण्ड अकोला आगरा



ग्राम प्रधान  
गामरी, अकोला, आगरा।

  
ग्राम प्रधान  
गामरी, अकोला, आगरा

प्रबन्धक / सचिव  
एस. एस. ऐजुकेशनल इन्स्टीट्यूट  
गामरी, नलपुरा आगरा

**PROJECT-**

**EXISTING FLOOR PLANS OF S.S. EDUCATION INSTITUTE ON KHASRA NO. 31 & 55 AT VILLAGE GAMRI, MALPURA, AGRA**

**OWNER:-**

**S.S. EDUCATION INSTITUTE**  
(a unit of SHRI SHYAMA SHYAM CHARITABLE TRUST)

**AREA STATEMENT**

TOTAL PLOT AREA	(9680.0 SQ.M)	104195. SQ.FT.	ORIENTATION 
EXISTING COVD. AREA ON GRD. FLOOR	16346.59 SQ.FT.		
EXISTING COVD. AREA ON FIRST FLOOR	15862.82 SQ.FT.		
EXISTING COVD. AREA ON SEC. FLOOR	16346.59 SQ.FT.		
TOTAL COVERED AREA	(4511.0 SQ.M)	48556.0 SQ.FT.	

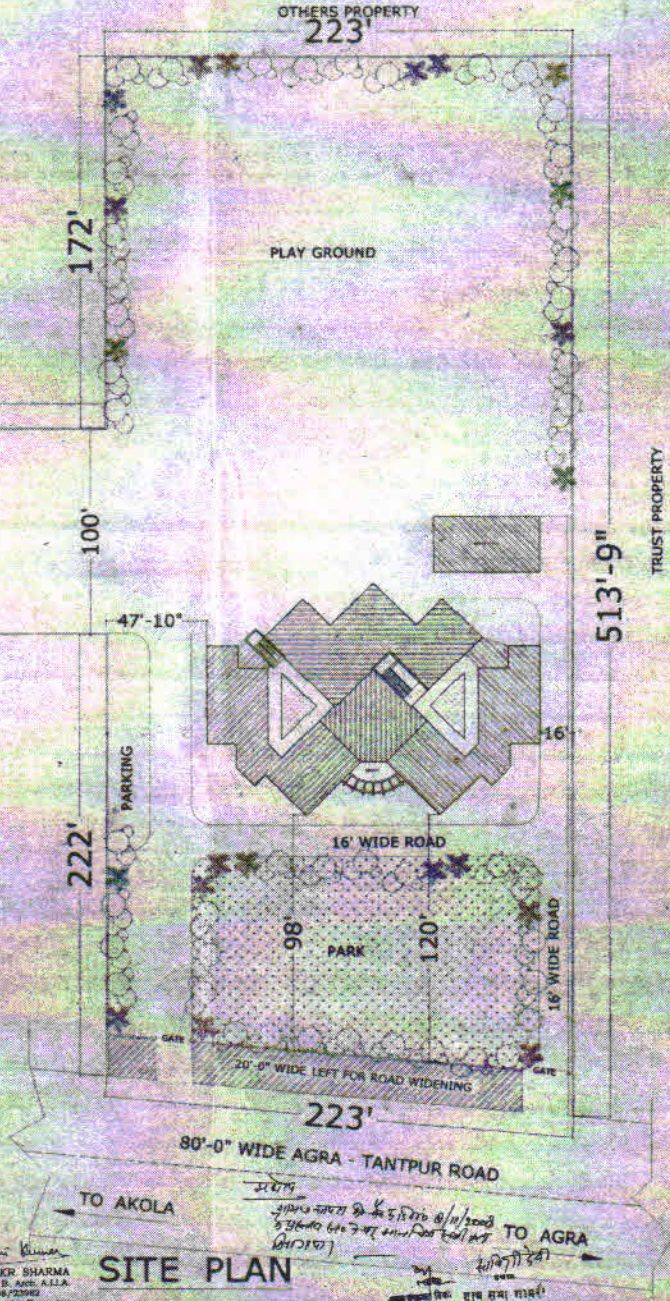
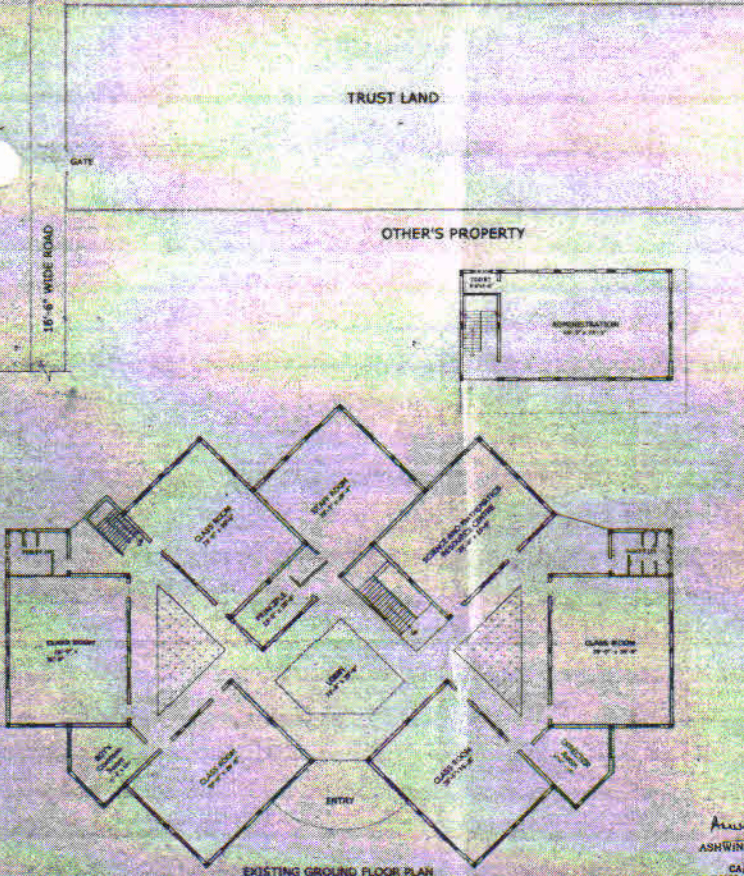
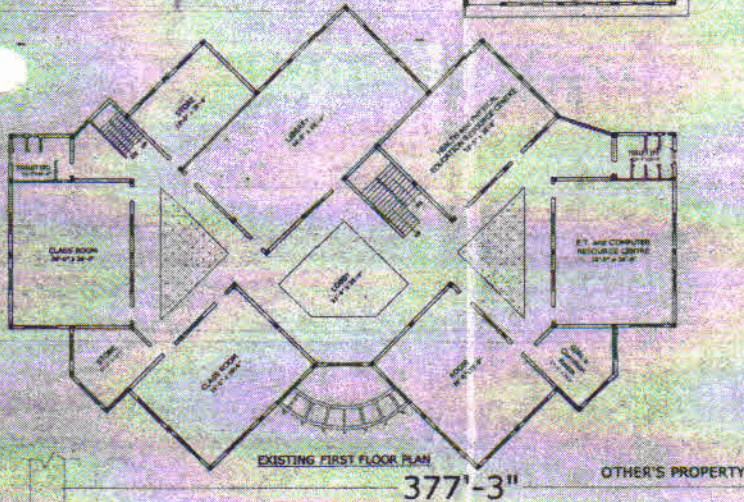
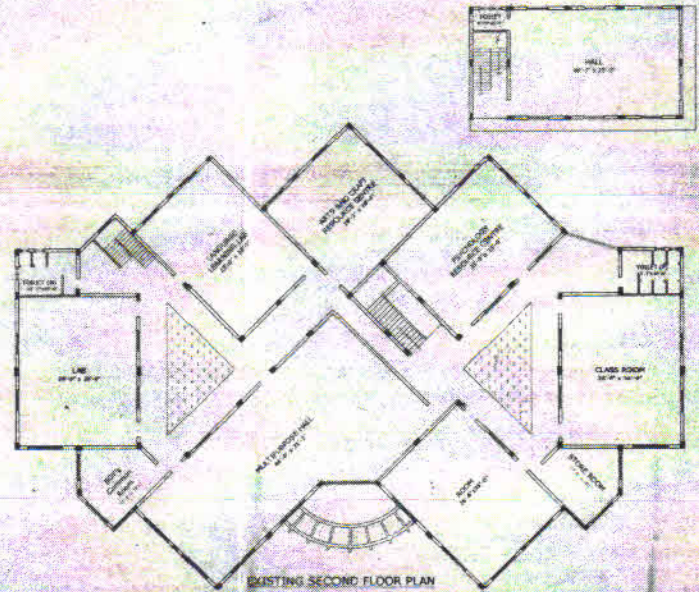

ASHWINI K.P. SHARMA  
B. ARCH. A.I.I.T.  
CA/96/22942  
44-G/103, Sector 14, Gurgaon

**SITE PLAN**

TO AKOLA  
TO AGRA